

Les 3 et 4 JUIN 2024

Le Domaine de La Castille

RD 554 DE LA FARLÈDE À LA CRAU - 83210 SOLLIÈS-VILLE



PROGRAMME :

➤ **Dimanche 2 Juin 2024 :**

- A partir de 18 h - Accueil des participants au Domaine de la Castille
- 20 h - Dîner au restaurant l'Alyzé au Port de Hyères
- Après le dîner, retour à l'hôtel au Domaine de la Castille

➤ **Lundi 3 Juin 2024 : Comité National de 9 h à 17 h 45**

- 9 h à 9 h 30 - Accueil des participants au Domaine de la Castille
- 9 h 30 - Ouverture des travaux du Comité National
Présentation des membres siégeant au bureau national, des réviseurs aux comptes et des participants
Approbation du compte-rendu de Comité National des 3 et 4 mai 2023 à Grenoble (38)
Informations concernant l'activité syndicale
- 11 h - pause
- 11 h 15 - points d'actualité
- 12 h 30 - Déjeuner en commun au restaurant du Domaine de la Castille
- 14 h - Reprise des travaux avec la réactualisation du cahier de propositions Nationales
- 16 h 30 - Pause
- 16 h 45 - Compte-rendu des réviseurs aux comptes, approbation et vote du budget prévisionnel présenté par le Trésorier
- 17 h 30 - Questions diverses et clôture du Comité National à 17 h 45
- 17 h 45 - Départ pour visite surprise
- 20 h 30 - Dîner au restaurant l'Alezan à la Londe les Maures
- Après le dîner, retour à l'hôtel au Domaine de la Castille

➤ **Mardi 4 Juin 2024 : Assemblée générale Ordinaire de 9 h à 12 h 30**

- 9 h - Accueil des participants au Domaine de la Castille
- 9 h 30 - Ouverture de l'Assemblée Générale Ordinaire
Approbation du compte-rendu de l'Assemblée Générale Ordinaire du 3 mai 2023 à Grenoble (38)
Rapport moral d'activité et d'orientation du Secrétaire Général
- 10 h 45 - pause
- 11 h - Rapport trésorerie avec quitus au trésorier
Adoption du cahier de propositions nationales 2024/2025 et rappel des informations données aux membres du Comité National
Questions diverses
- 12 h - 30 Clôture de l'AGO avec apéro offert par l'UD Var
- 13 h - Déjeuner au restaurant du Domaine de la Castille
- Départ après le déjeuner

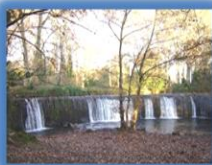

safpt-national@orange.fr

Renseignements - s'adresser au :

**SAFPT NATIONAL,
1041 Avenue de Draguignan
Centre Afuzi ZI Toulon
EST BP 368
83130 La GARDE**

Tél : 06 46 43 79 42

Le dossier d'inscription complet est disponible sur notre Site Internet : www.safpt.org

Date Limite et impérative d'inscription avant le 17 mai 2024

FICHE D'INSCRIPTION - PARTICIPANT

Nom : Prénom :

Adresse :

Tél Bureau :/...../...../...../.....

Tél personnel :/...../...../...../..... Portable :/...../...../...../.....

E. mail :@.....

Section : Département :

Jour et heure d'arrivée :/6/2024 àh - de départ :/6/2024 àh

Moyen utilisé : Automobile SNCF

Pour les Options 2 et 3 des chambres Twins ou Triples, Merci de bien remplir ci-dessous :

Nom : Prénom :

Adresse :

Nom : Prénom :

Adresse :

FORFAIT DU SEJOUR

Cocher case(s) correspondante(s)

Option N° 1 : Du dîner dimanche 2 juin au déjeuner mardi 4 juin (Chambre 1/per)	278 € <input type="checkbox"/>
Option N° 2 : Du dîner dimanche 2 juin au déjeuner mardi 4 juin (Chambre 2/per)	230 € <input type="checkbox"/>
Option N° 3 : Du dîner dimanche 2 juin au déjeuner mardi 4 juin (Chambre 3/per) (2 repas midi / 2 repas soir / 2 nuitées avec petit déjeuner / pauses collation)	212 € <input type="checkbox"/>
Option N° 4 : Du déjeuner lundi 3 juin au déjeuner mardi 4 juin (Chambre 1/per)	161 € <input type="checkbox"/>
Option N° 5 : Du déjeuner lundi 3 juin au déjeuner mardi 4 juin (Chambre 2/per)	137 € <input type="checkbox"/>
Option N° 6 : Du déjeuner lundi 3 juin au déjeuner mardi 4 juin (Chambre 3/per) (2 repas midi / 1 repas soir / 1 nuitée avec petit déjeuner / pauses collation)	128 € <input type="checkbox"/>
Option N° 7 : Du dîner dimanche 2 juin au déjeuner mardi 4 juin (sans hébergement)	138 € <input type="checkbox"/>
Option N° 8 : Journée du lundi et mardi (sans hébergement, 2 repas midi / 1 repas soir / pauses collation)	91 € <input type="checkbox"/>
Option N° 9 : Journée du lundi et mardi (sans hébergement, 2 repas midi / pauses collation)	54 € <input type="checkbox"/>
Option N° 10 : Journée du lundi (1 repas midi / pauses collation)	27 € <input type="checkbox"/>
Option N° 11 : Journée du lundi (1 repas midi / 1 repas du soir / pauses collation)	62 € <input type="checkbox"/>
Option N° 12 : Journée du mardi (1 repas midi / pause collation)	27 € <input type="checkbox"/>

IMPORTANT : Pour être prise en considération, toute réservation doit être accompagnée d'un chèque d'arrhes (* ou règlement complet) Le solde sera à régler à l'accueil du Domaine, dès votre arrivée.

ARRHES : 110 € à l'inscription et par personne, pour options 1 à 6
 Règlement complet : des options 7 à 12

Règlement à adresser au : SAFPT, 1041 Avenue de Draguignan
 Centre Afuzi ZI Toulon EST BP 368 - 83130 La GARDE
 (à L'ordre du SAFPT UD VAR) - Tél : 06 46 43 79 42 - safpt-national@orange.fr

Date Limite et impérative : 17 mai 2024 ...

Date : Signature :

Le règlement complet à l'inscription serait très apprécié.

La Castille

Tenant probablement son nom de Jeanne de Castillon épouse de Palamède I de Forbin, seigneur de Solliès (1433-1508), La Castille est mentionnée pour la première fois dans les sources écrites en 1566. Il est alors question de "maisons" ou de "bastides" et il faudra attendre la fin du XVIIe pour voir apparaître la qualification de "château", au moment de la création de l'arrière-fief, appellation qui s'imposera dans le premier tiers du XVIIIe.

Possession des Forbin, probablement dès la fin du XVe, La Castille est vendue en 1716 à la famille Jean, originaire de Trigance, qui la cèdera à son tour en 1734 à Jean-Louis de Selle, Trésorier général de la Marine à Toulon.

Si la culture de la vigne est présente de longue date à La Castille, elle n'est pas exclusive et côtoie notamment l'olivier, le blé, le bétail et même le ver à soie. Les belles caves semi-enterrées sont souvent attribuées aux bagnards mais elles sont mentionnées dans les sources dès 1731, bien avant la création du Bagne de Toulon (1748).

<https://archives.frejustoulon.fr/le-territoire-enracinement/maisons-et-domaines/la-castille/>

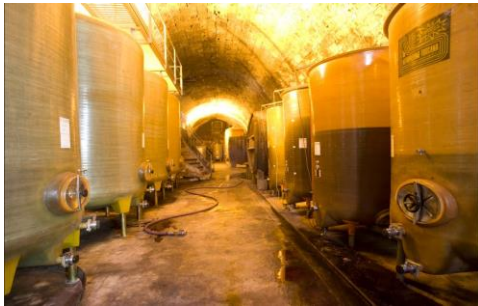

Accès via A57 et RD554 en direction de La Crau.

Comment accéder <https://www.domaine-castille.fr/acces-contact/>

Localisation

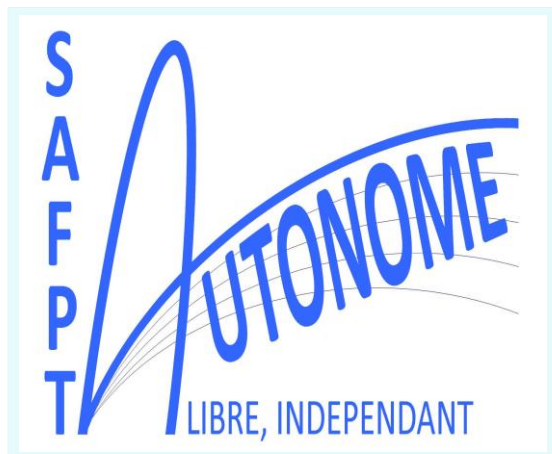
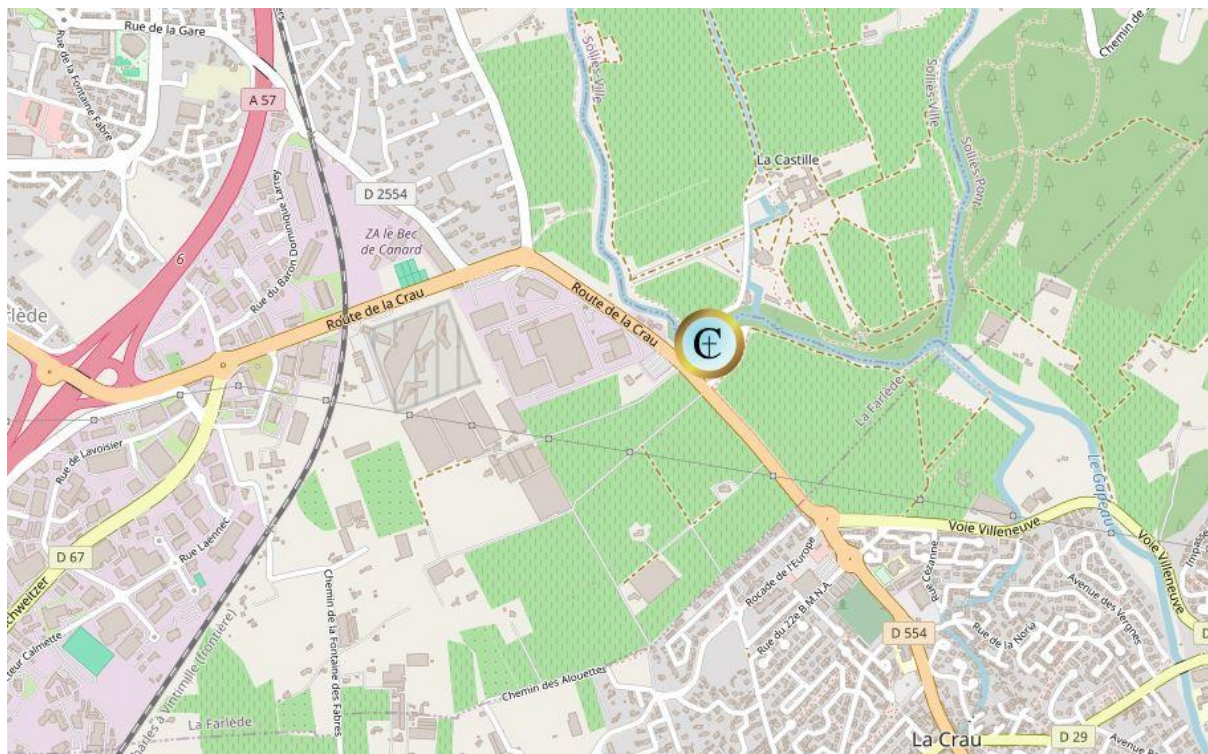

Domaine de la Castille
RD 554 de La Farlède à La Crau
83210 Solliès-Ville

Latitude : 43.158026
Longitude : 6.066000

COMITE NATIONAL
ASSEMBLEE GENERALE ORDINAIRE NATIONALE
2024